

Contactos Úteis (Vila Nova de Gaia)



Serviços de Saúde

Centro de Saúde Soares dos Reis/ Oliveira do Douro

Tel 22 379 90 10 | 22 375 14 40

Linha azul Tel 22 375 85 61

email direccao@csssoaresreis.min-saude.pt

Centro de Saúde Carvalhos Tel 22 786 10 10 | 22 784 24 43

Linha azul Tel 227845625

Centro de Saúde Arcozelo/Boa Nova Tel 22 730 08 30

email direccao@csarcozelo.min-saude.pt

Centro de Saúde Barão do Corvo Tel 22 375 82 91 | 22 370 20 36

Centro Hospitalar de Vila Nova de Gaia/Espinho, EPE

Tel 22 786 51 00

Moradas em <http://www.portaldasaude.pt/portal/servicos/>

Outros Contactos

Linha SOS Imigrante Tel 808 257 257

Centro Local de Apoio à Integração de Imigrantes na Junta de Freguesia de S.Félix da Marinha Tel 22 753 17 11

Centro Local de Apoio à Integração de Imigrantes na Junta de Freguesia de Mafamude Tel 22 715 10 90

Graal | SauDar Tel 239 090 370

email coimbra@graal.org.pt



Iniciativa:



Apoios:



Comissão para a Cidadania e Igualdade de Género
Presidência do Conselho de Ministros



PROGRAMA OPERACIONAL POTENCIAL HUMANO



QUADRO DE REFERÊNCIA ESTRATÉGICO NACIONAL PORTUGAL 2020-2030



GOVERNO DA REPÚBLICA PORTUGUESA



UNIÃO EUROPEIA
Fundo Social Europeu

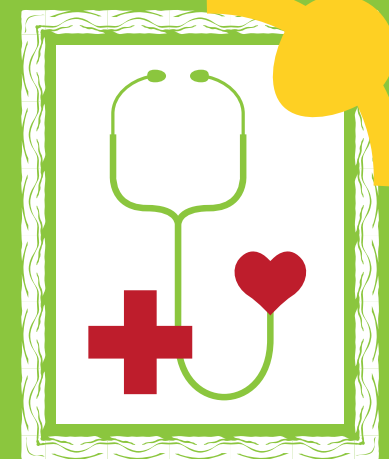

**É Imigrante?
Conheça os seus
direitos na saúde.**

As pessoas Imigrantes devem ir aos Serviços de Saúde sempre que necessitarem.

Não devem ter medo, quer estejam em situação legal ou ilegal (regular ou irregular). Quem lá trabalha tem o dever de segredo profissional.

Estou Doente. O que fazer?

Sou Imigrante em situação Legal em Portugal?!

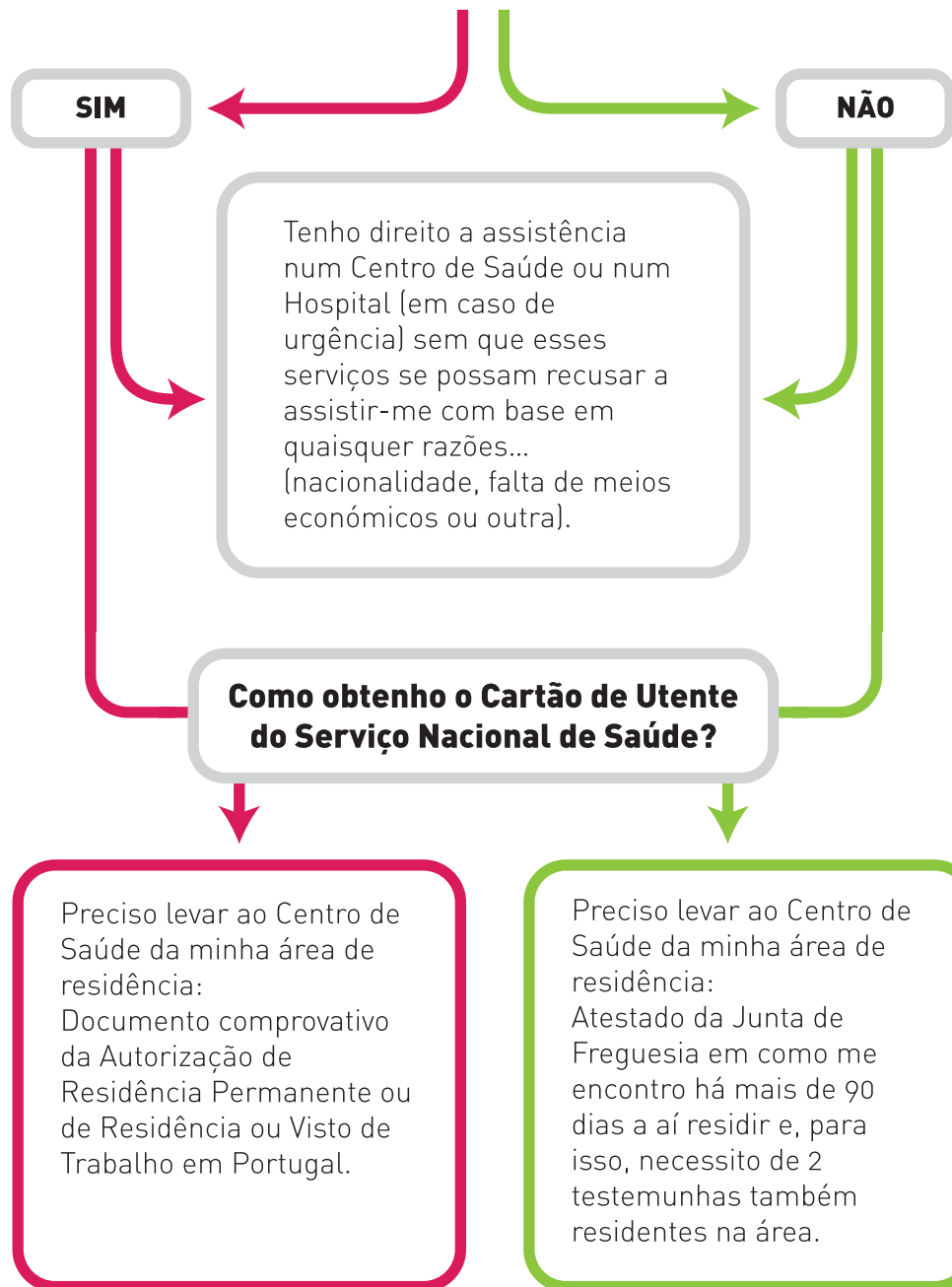

Que serviços de saúde tenho que pagar?!

Pago segurança social?!

