

Contactos Úteis (Coimbra)



Serviços de Saúde

Centro de Saúde Eiras	Tel 239 499 500
Centro de Saúde Santa Clara	Tel 239 802 110
Centro de Saúde Fernão de Magalhães	Tel 239 856 110
Centro de Saúde Norton de Matos	Tel 239 794 110
Centro de Saúde São Martinho do Bispo	Tel 239 802 900
Centro de Saúde Celas	Tel 239 487 000
Contro Hospitalar e Universitário de Coimbra	Tel 239 400 400
Maternidade Bissaya Barreto	Tel 239 480 400
Maternidade Dr. Daniel de Matos	Tel 239 403 060

Outros Contactos

Linha SOS Imigrante / ACIDI (Apoio ao/à imigrante; Tradução telefónica em mais de 60 línguas; Apoio às vítimas de tráfico de seres humanos)	Tel 808 257 257
Apoio à Vítima Imigrante/ APAV	Tel 707 200 077
Linha Saúde 24	Tel 808 242 424
Linha Nacional de Emergência	Tel 112
Linha Nacional de Emergência Social	Tel 114
Centro Local de Apoio à Integração do Imigrante de Coimbra (CLAIC)	Tel 239 718 858

SauDar+ | Graal



Tel 239 090 370

Iniciativa:

Apoios:

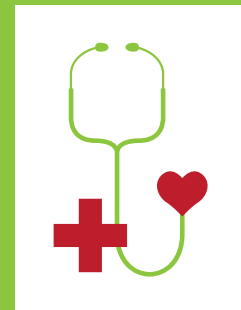

**É Imigrante?
Conheça os seus
direitos na saúde.**

As pessoas Imigrantes devem ir aos Serviços de Saúde sempre que necessitarem.

Não devem ter medo, quer estejam em situação legal ou ilegal (regular ou irregular). Quem lá trabalha tem o dever de sigilo profissional.

Estou Doente. O que fazer?

Sou Imigrante em situação Legal em Portugal?!



Que serviços de saúde tenho que pagar?!

Pago segurança social?!

